Sistema Insediativo e Reti Infrastrutturali aggiornato

DIMARO - Reg.delibera n° 923 del 06 Maggio 2011 Prot. n° 4/2011

Comuni: Castelnuovo, Coredo, Dimaro, Lona Lases, Predazzo, San Lorenzo in Banale, Trento

Variante al Piano Provinciale di utilizzo delle sostanze minerali

Aree estrattive **art. 36** **Limite Comunale**

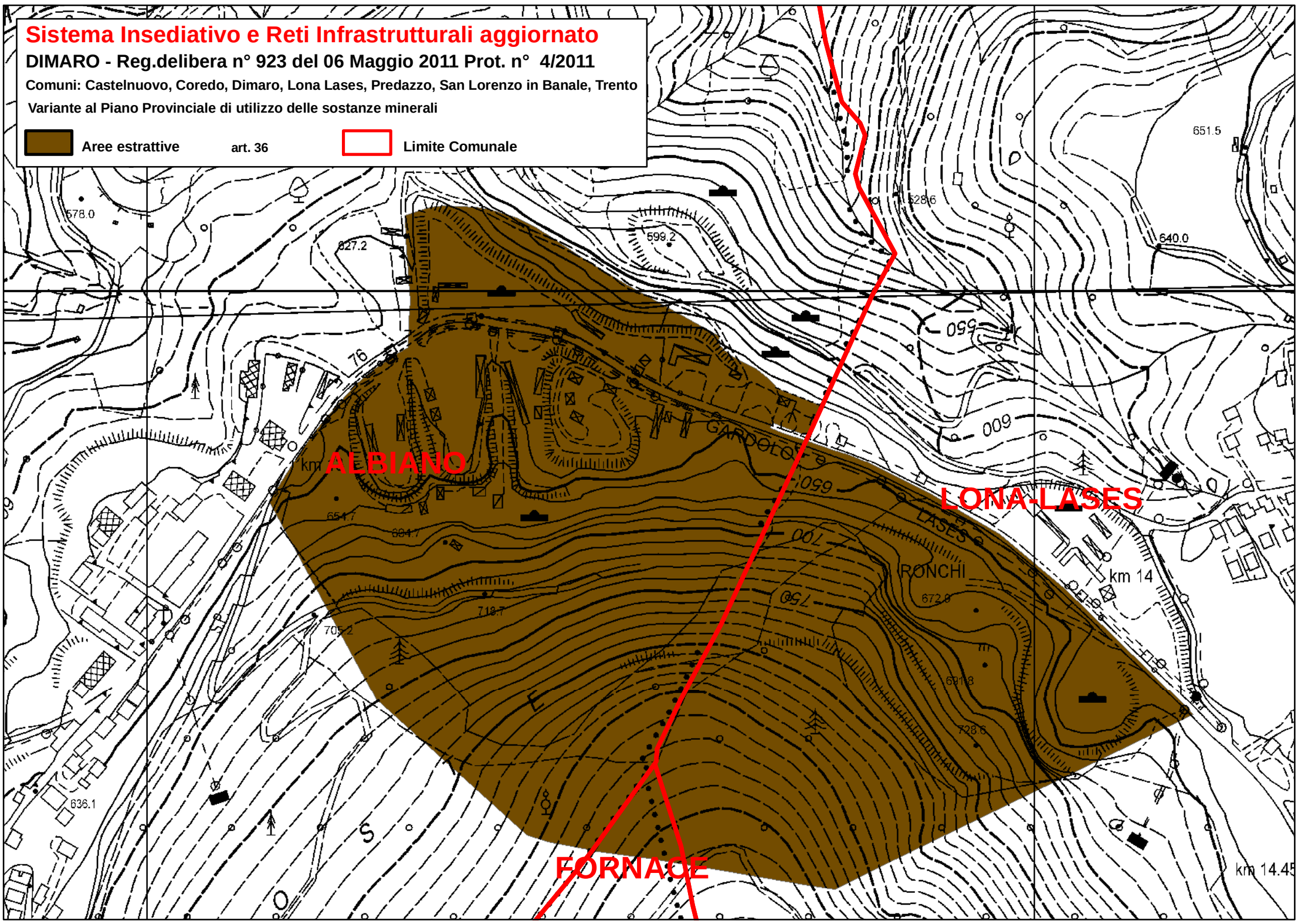

Sistema Insediativo e Reti Infrastrutturali prima dell' aggiornato

DIMARO - Reg.delibera n° 923 del 06 Maggio 2011 Prot. n° 4/2011

Comuni: Castelnuovo, Coredo, Dimaro, Lona Lases, Predazzo, San Lorenzo in Banale, Trento

Variante al Piano Provinciale di utilizzo delle sostanze minerali

Aree estrattive **art. 36** **Limite Comunale**