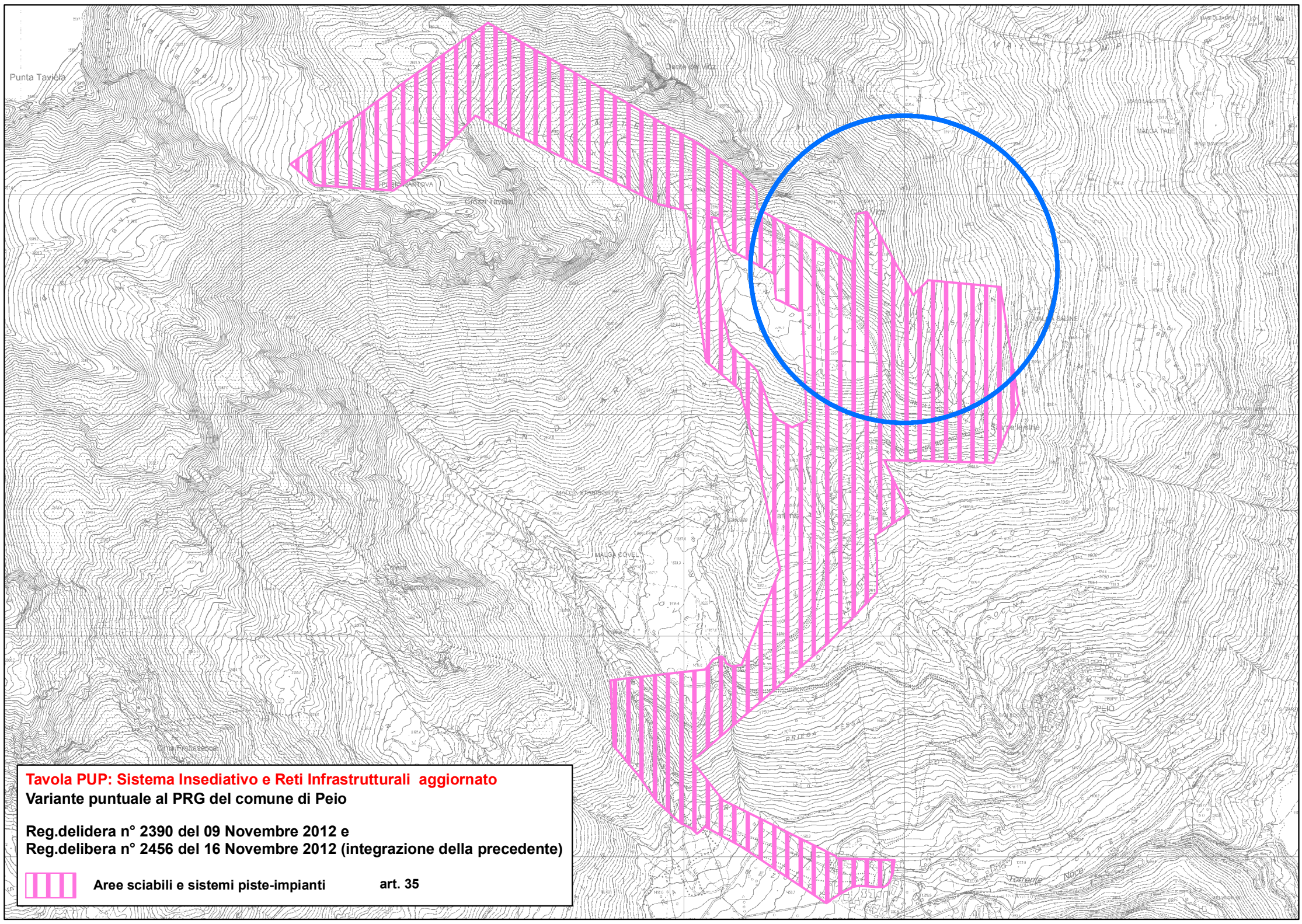

Tavola PUP: Sistema Insediativo e Reti Infrastrutturali aggiornato
Variante puntuale al PRG del comune di Peio

Reg.delidera n° 2390 del 09 Novembre 2012 e
Reg.delibera n° 2456 del 16 Novembre 2012 (integrazione della precedente)

Aree sciabili e sistemi piste-impianti **art. 35**

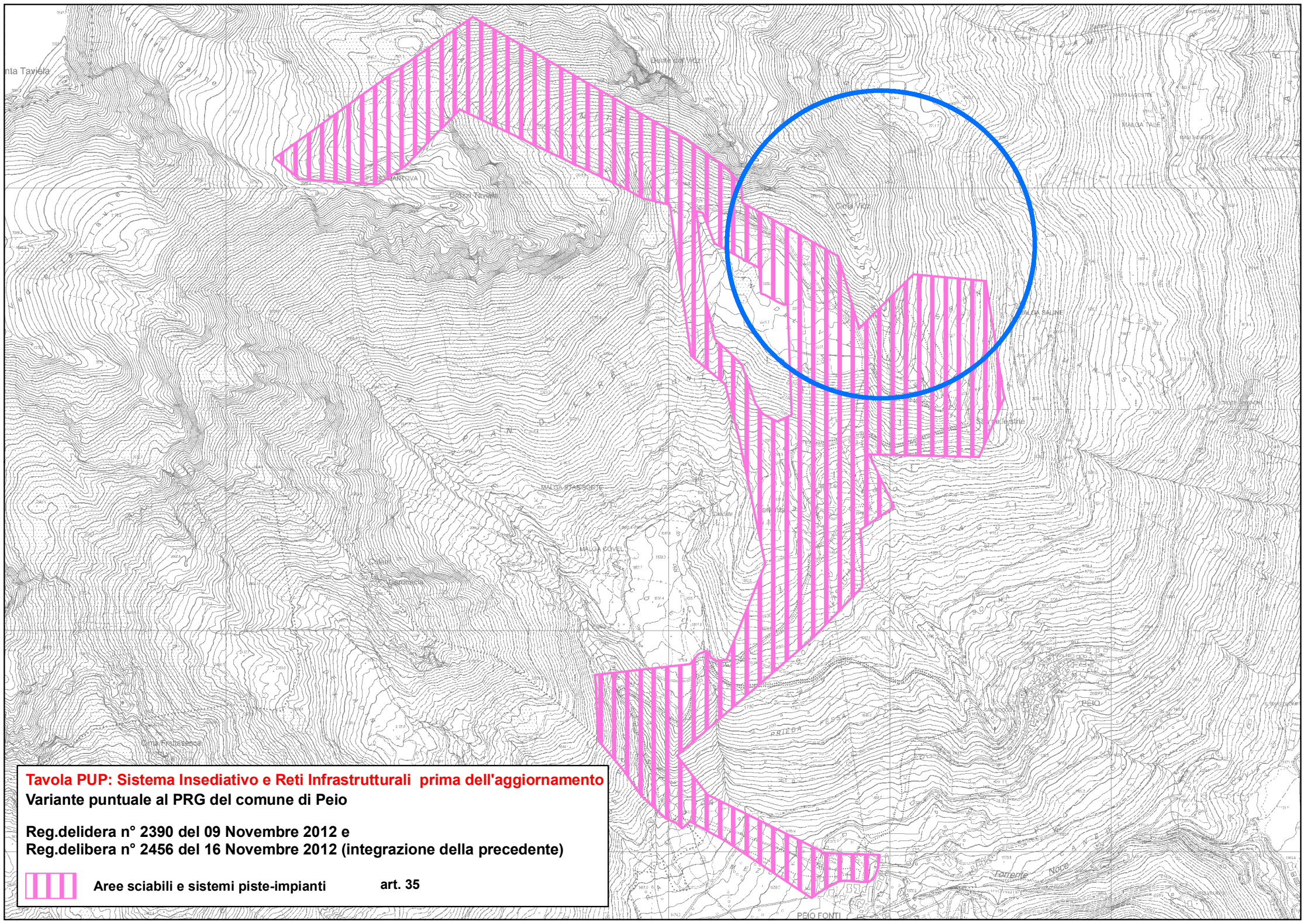

Tavola PUP: Sistema Insediativo e Reti Infrastrutturali prima dell'aggiornamento
Variante puntuale al PRG del comune di Peio

Reg.delidera n° 2390 del 09 Novembre 2012 e
Reg.delibera n° 2456 del 16 Novembre 2012 (integrazione della precedente)

Aree sciabili e sistemi piste-impianti **art. 35**