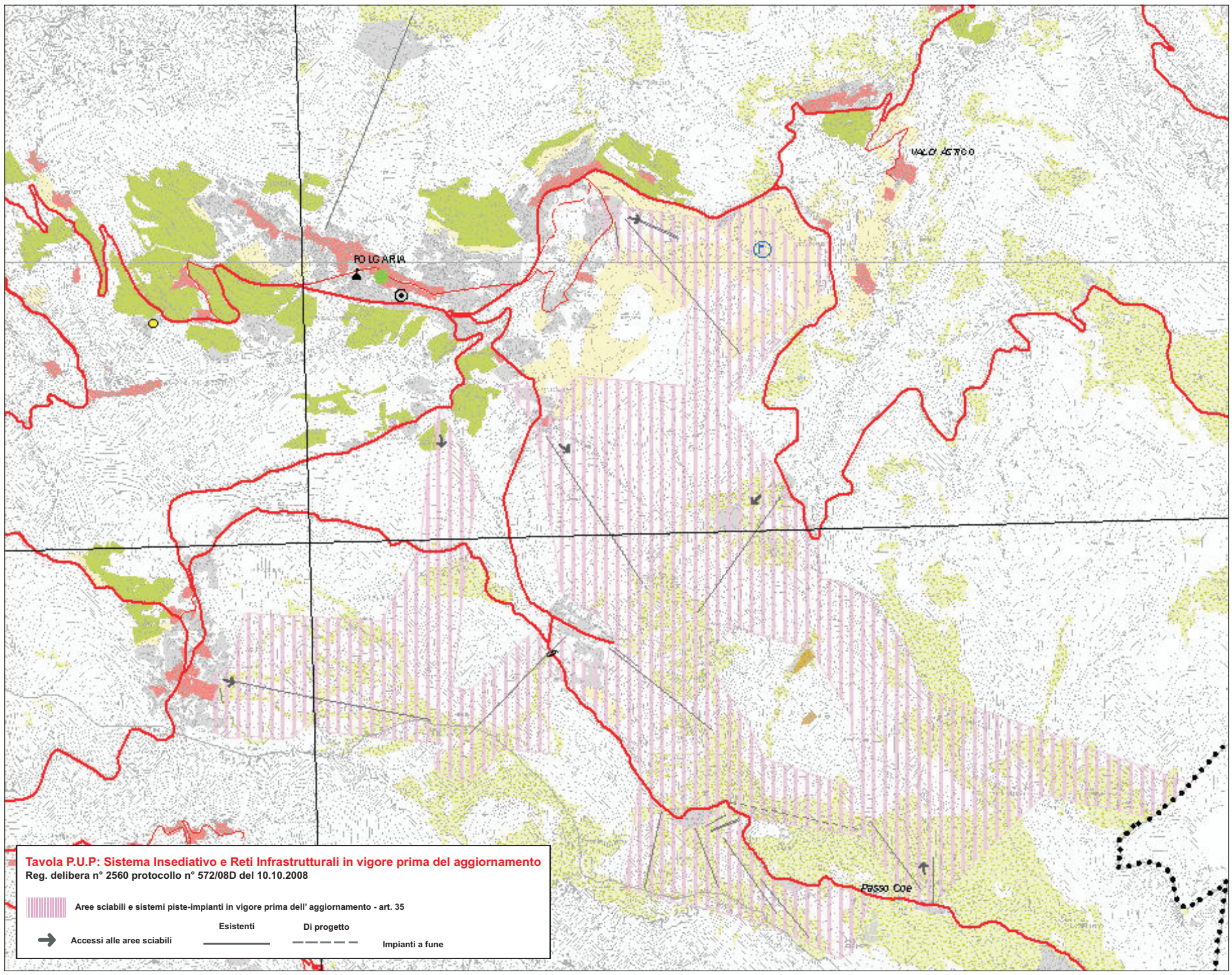
POLGARIA
VALCASTOO
Passo Coe
Tavola P.U.P: Sistema Insediativo e Reti Infrastrutturali in vigore prima del aggiornamento
Reg. delibera n° 2560 protocollo n° 572/08D del 10.10.2008
Aree sciabili e sistemi piste-impianti in vigore prima dell' aggiornamento - art. 35
Accessi alle aree sciabili
Esistenti
Di progetto
Impianti a fune

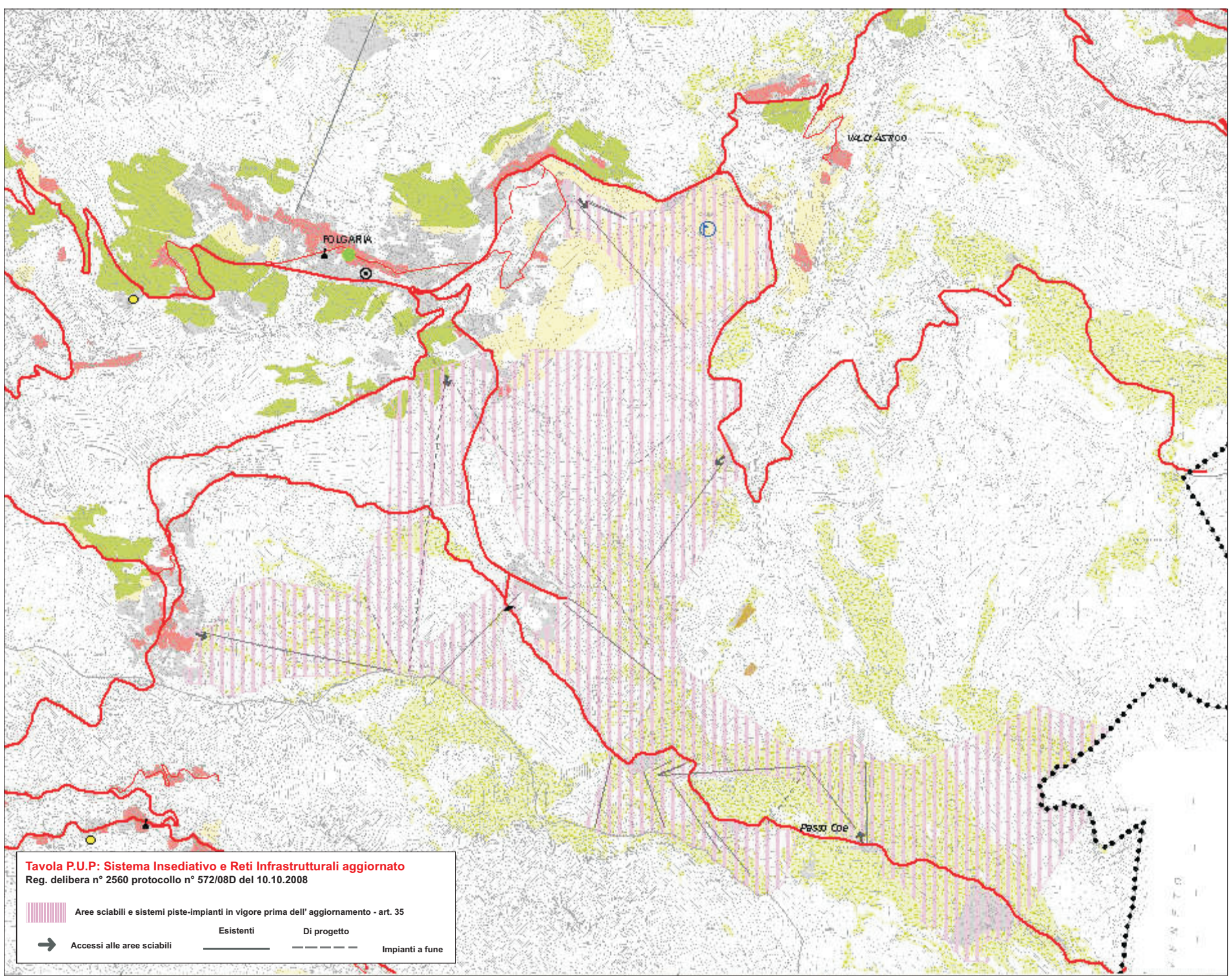
POLGARIA
VALCASTOO
Passo Coe
Tavola P.U.P: Sistema Insediativo e Reti Infrastrutturali aggiornato
Reg. delibera n° 2560 protocollo n° 572/08D del 10.10.2008
Aree sciabili e sistemi piste-impianti in vigore prima dell' aggiornamento - art. 35
Accessi alle aree sciabili
Esistenti
Di progetto
Impianti a fune