Tavola PUP: Sistema Insediativo e Reti Infrastrutturali aggiornato

Comune di Predazzo
Variante al PRG delibera n° 2045 Prot.lo n° del 01 Dicembre 2017

Aree sciabili e sistemi piste-impianti **art. 35**

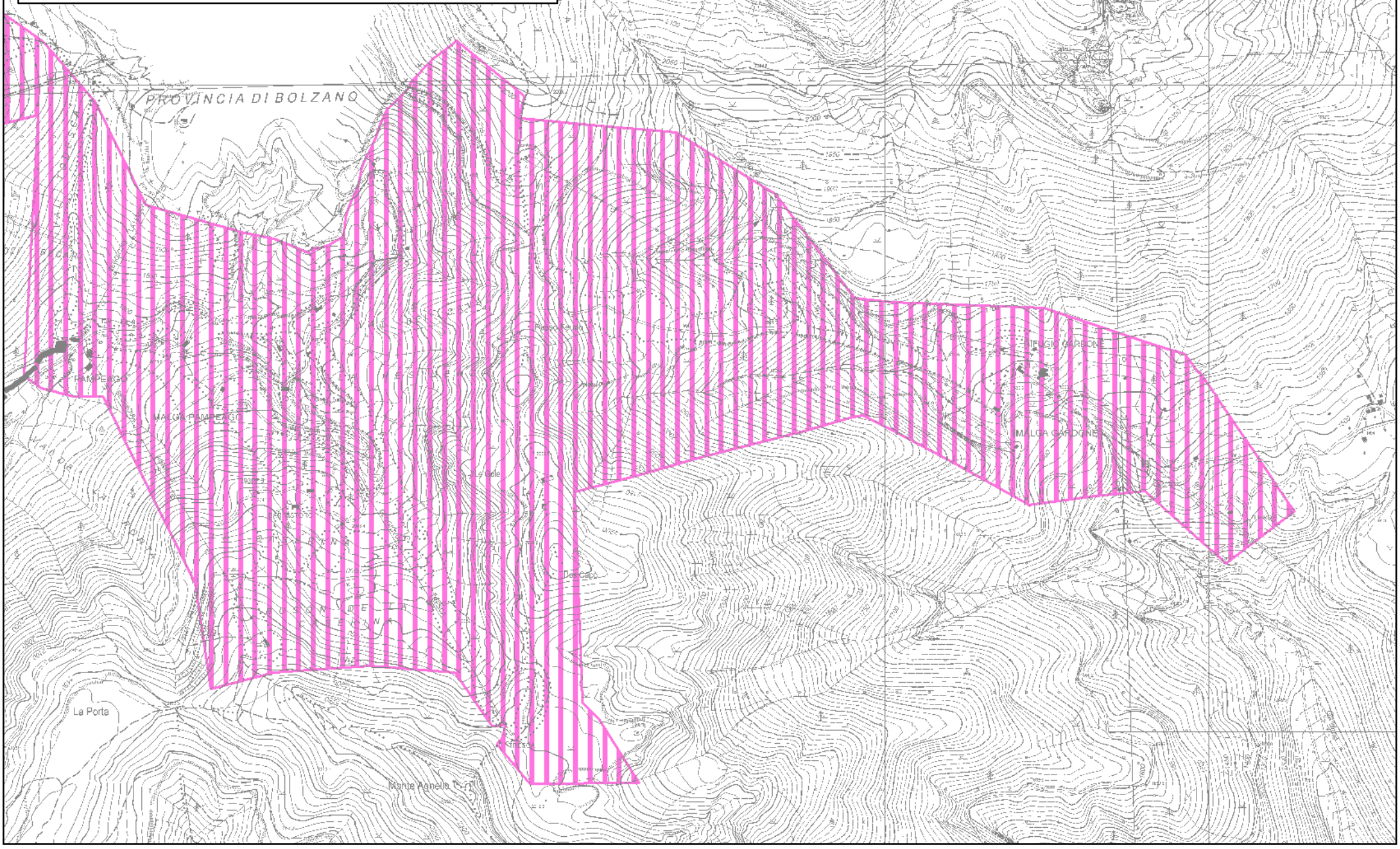

Tavola PUP: Sistema Insediativo e Reti Infrastrutturali da aggiornare

Comune di Predazzo
Variante al PRG delibera n° 2045 Prot.lo n° del 01 Dicembre 2017
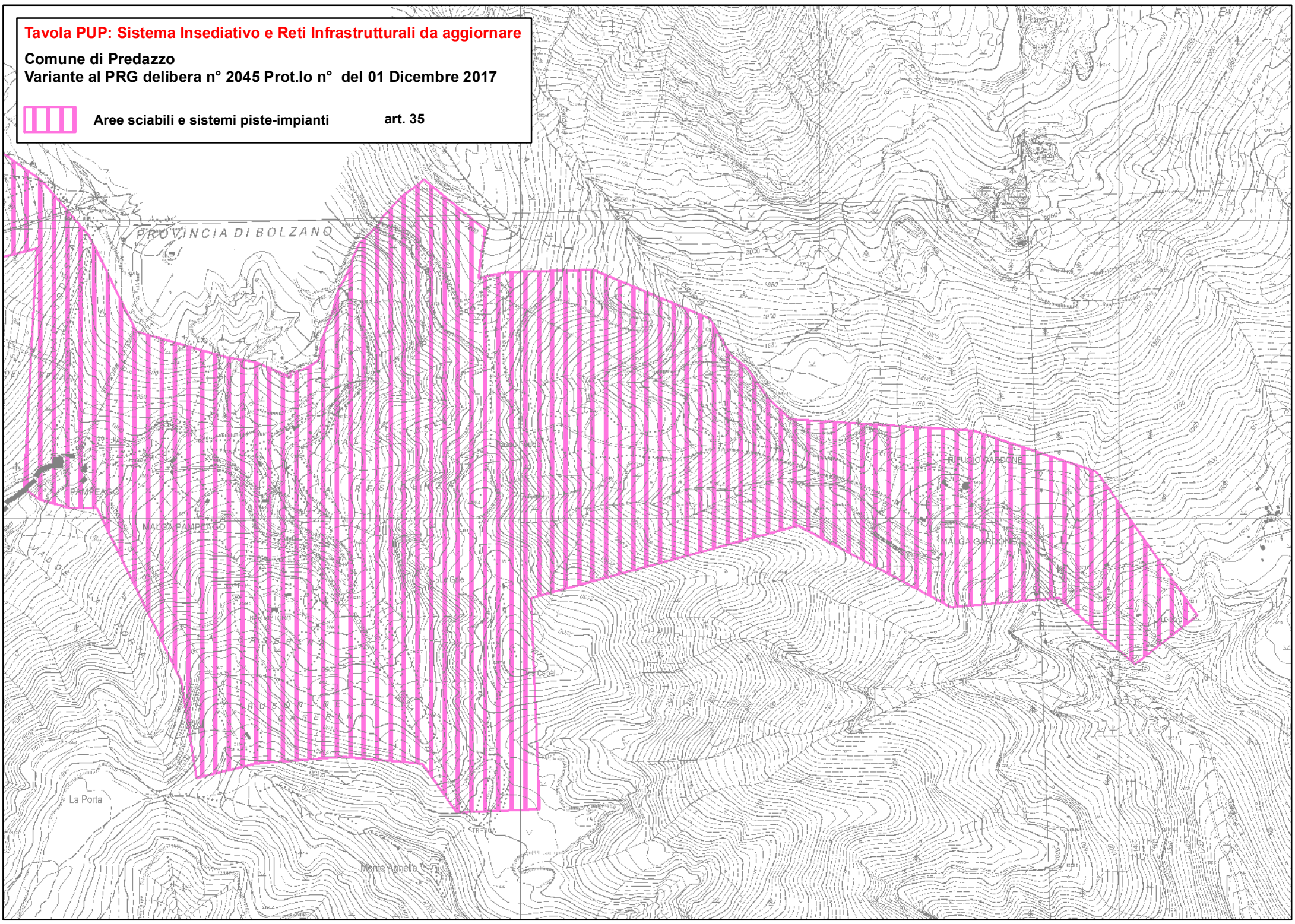
Aree sciabili e sistemi piste-impianti **art. 35**