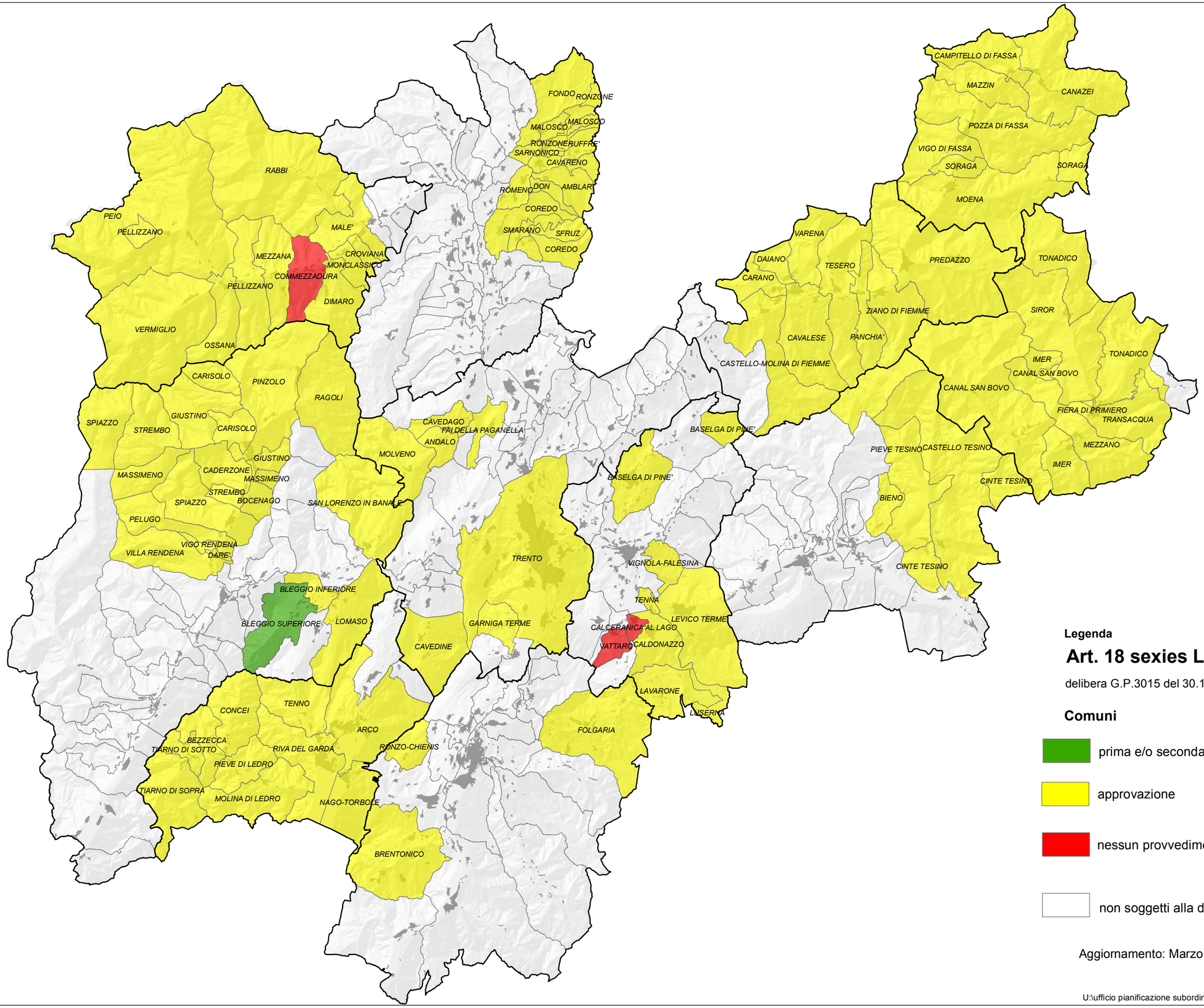

Legenda

Art. 18 sexies L.P. n16/2005

delibera G.P.3015 del 30.12.2005

Comuni

- prima e/o seconda adozione
- approvazione
- nessun provvedimento
- non soggetti alla disciplina

Aggiornamento: Marzo 2018

U:\ufficio pianificazione subordinata\LEGGE16_2005\Legge_16\Trentino.mxd